

HAM 1° AFDELING SIE A 1123t/ex

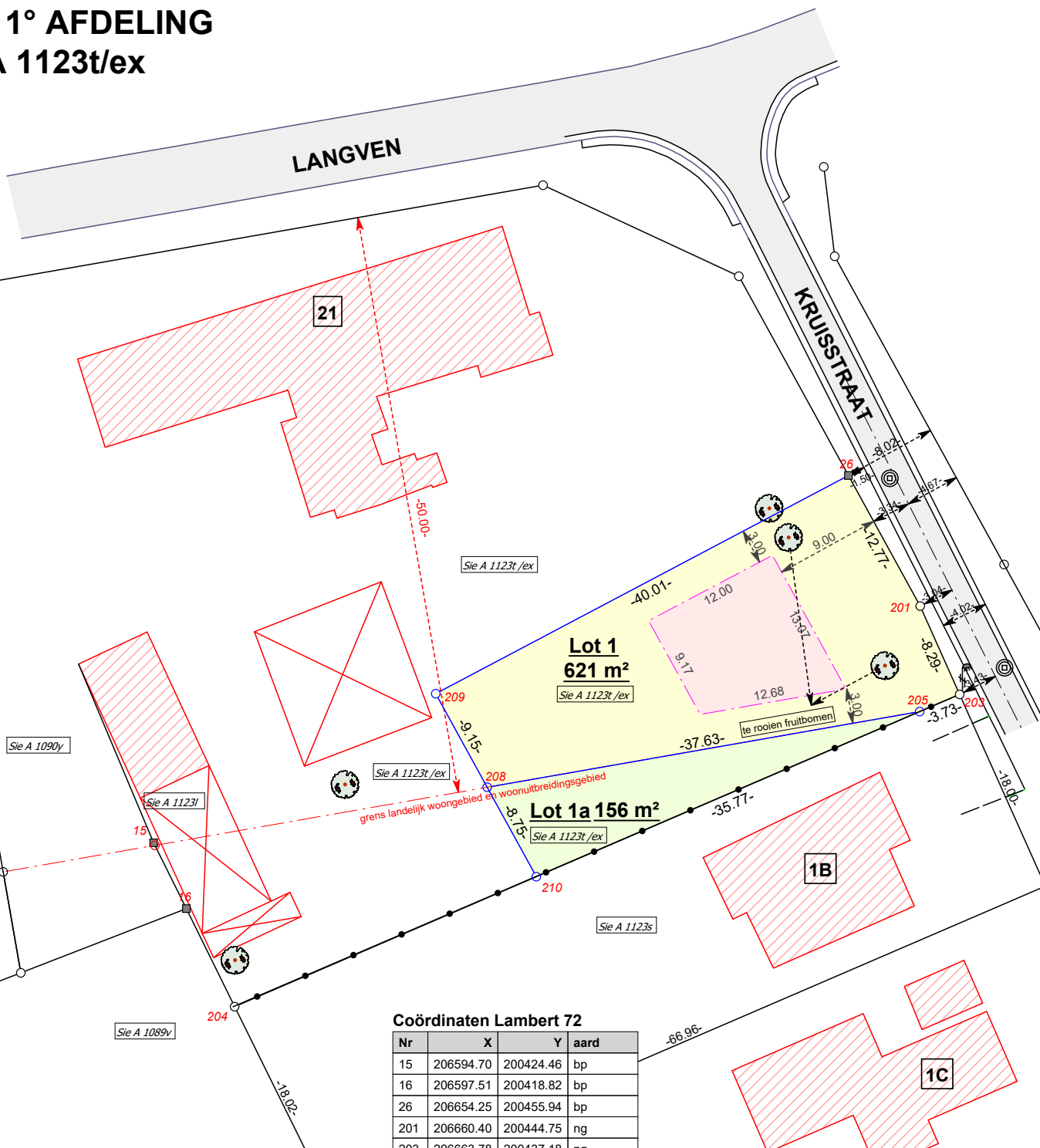

Coördinaten Lambert 72

Nr	X	Y	aard
15	206594.70	200424.46	bp
16	206597.51	200418.82	bp
26	206654.25	200455.94	bp
201	206660.40	200444.75	ng
203	206663.78	200437.18	ng
204	206601.65	200410.42	ng
205	206660.36	200435.71	ng
208	206623.29	200429.22	ng
209	206618.88	200437.24	ng
210	206627.50	200421.56	np

bp: bestaande grensmaal
ng: nog niet gematerialiseerd

beschrijving grenzen

203-205-210-204: draad op grens, plan landm. J. Caerts 09/07/2021
 205-208 : nieuwe grens, niet gematerialiseerd, grens woongebied op 50m van Langven
 208-209-210: niet gematerialiseerd, nieuwe grens
 209-26: niet gematerialiseerd, nieuwe grens
 26-201-203: niet gematerialiseerd, plan landm. J. Caerts 09/07/2021

legende

- Nieuwe Grensmaal (feno)
- Bestaande Grensmaal
- Meetnagel
- Polygoonpunt
- Inspectieput
- Verlichtingspaal/electriciteitspaal
- Loofboom
- Hydrant
- betonpalen+gaasdraad
- Haag
- Draadafsluiting
- Gebouw



BEËDIGD LANDMETER EXPERT

Heikapperstraat 3 - 3971 Leopoldsburg tel. 011/40 23 82 - gsm. 0475/43 34 54

schaal: 1/500

dossier: HAM1025

Datum plan
Leopoldsburg, 12-03-2025

Danny Theunis,
Beëdigd voor de rb van Eerste Aanleg te Hasselt
ID. nr. tableau : LAN041060

De Landmeters-experten:
handelend voor

bvba landmeetbureau
Danny nys

Danny NYS,
Beëdigd voor de rb van Eerste Aanleg te Hasselt
ID. nr. tableau : LAN 041080

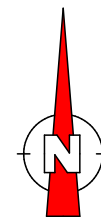

Plannr. precad: -----/-----

Verkavelingsplan