

geen adres
3° Afd., S^{le} C, nr. 1820 g
weiland

LEGENDE BIJ INPLANTINGSPLAN

Inplantingsplan op basis van verkavelingsplan 1965

- Perceelsgrenzen
- verhardingen
- Tuinzone - aan te leggen als tuin (bij woning)
- Plantstrook
- /// Naastgelegen bebouwing
- Hagen en groenkanten
- Afsluitingen in houten tuinschermen
- Draadafsluitingen
- Putdeksel openbare riolering
- ⊕ SV : Straatverlichting
- Putdeksel nutsvoorzieningen

LEGENDE BIJ INPLANTING

OPENBAAR DOMEIN

- Geen (waardevolle) beplanting aanwezig op naastgelegen openbaar domein
- Bovengrondse infrastructuur : cf. inplantingsplan (weg in aanleg)
- Aanwezige nutsvoorzieningen
 - Elektriciteit
 - Aardgas
 - Waterdistributie
 - Openbare riolering
 - Kabeldistributie
 - Telefonie
- Geen aanwezig straatmeubilair

PERCEEL

- Bestaande bijgebouwen / verhardingen achter de woning te slopen
- Te verbouwen ééngezinswoning
- Geen hoogstammige bomen te kappen
- Geen bestaande erfdienstbaarheden

- Te slopen tuinhuis
- Te slopen bijgebouw
- Nieuw terras
- Te verbouwen ééngezinswoning
- Bestaande carport

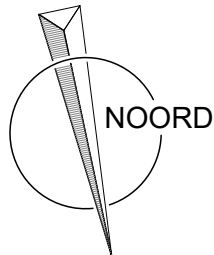
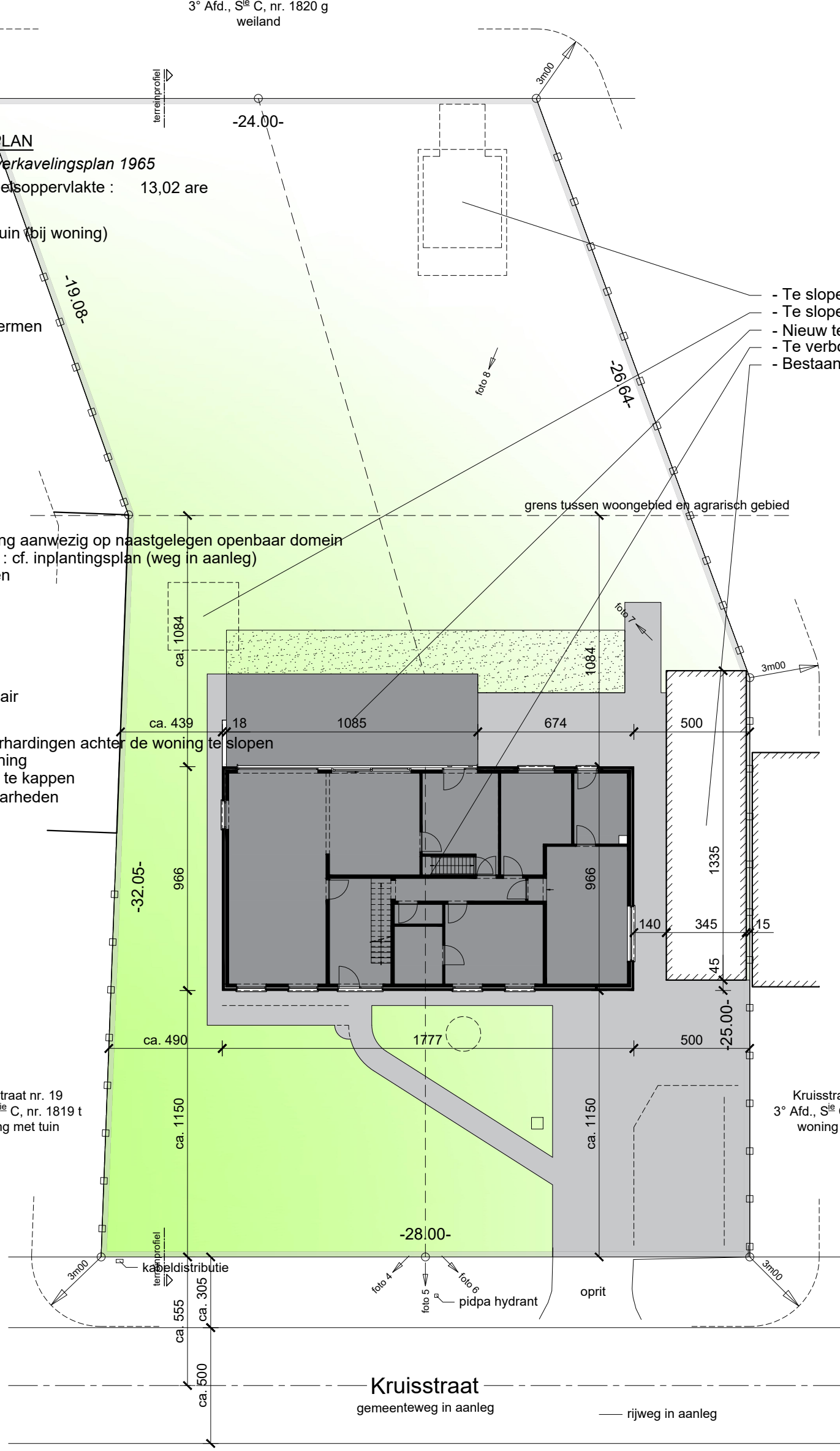

Stijn Hens
architect

Schoolstraat 7 (g) 0497/33.59.33
2250 Olen (e) hens.stijn@skynet.be

Bouwheer : **Dhr. & Mevr. Theunis - Mondelaers**
Kruisstraat 21
3980 Tessenderlo-Ham

Bouwplaats : LIMBURG
Tessenderlo-Ham
Kruisstraat 21
3° Afd., S^{le} C, nr. 1820 k

Omgevingsaanvraag
Het verbouwen van een ééngezinswoning
6 januari 2025

Nieuwe toestand
Inplantingsplan 1.200

plan nr.
BA_Woning_I_N_01_Theunis Mondelaers

